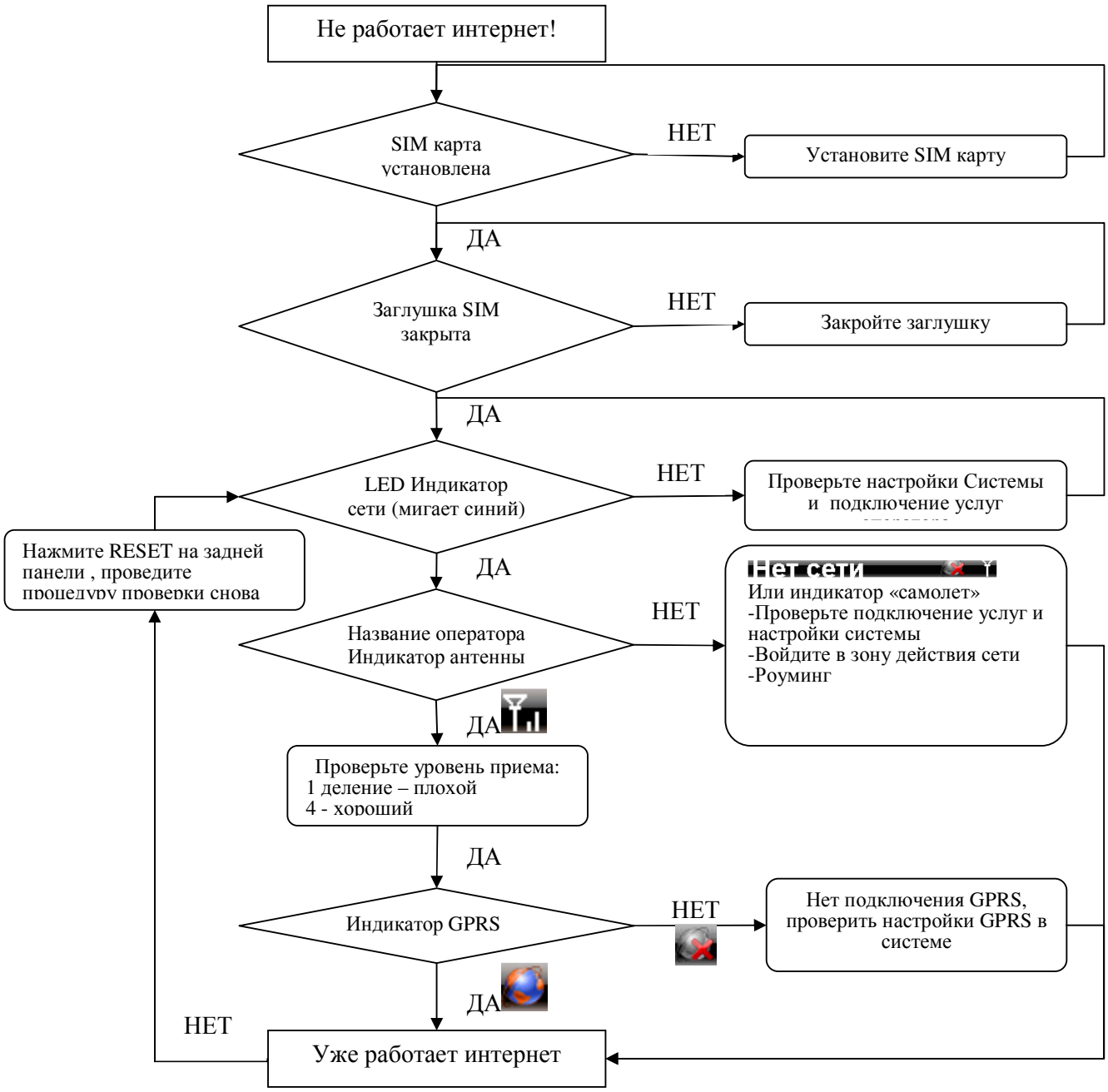
Не работает интернет!
SIM карта установлена
НЕТ
Установите SIM карту
ДА
Заглушка SIM закрыта
НЕТ
Закройте заглушку
ДА
LED Индикатор сети (мигает синий)
НЕТ
Проверьте настройки Системы и подключение услуг
Нажмите RESET на задней панели , проведите процедуру проверки снова
ДА
Название оператора Индикатор антенны
НЕТ
Нет сети
Или индикатор «самолет»
-Проверьте подключение услуг и настройки системы
-Войдите в зону действия сети
-Роуминг
ДА
Проверьте уровень приема:
1 деление – плохой
4 - хороший
ДА
Индикатор GPRS
НЕТ
Нет подключения GPRS, проверить настройки GPRS в системе
ДА
НЕТ
Уже работает интернет

Проверка настроек системы
«Система»-«СЕТЬ»

PIN код введен

Пин не ввести

Нажмите RESET на задней панели , проведите процедуру ввода еще раз

ДА

«GSM» включено

Или Нажмите индикатор

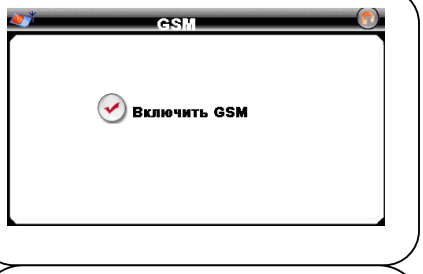

ДА

«Оператор» Выбран свой

Меню «Оператор»

ДА

GPRS

Или Нажмите индикатор

Нажать СВЯЗЬ
Дождаться «Доступ Разрешен» и «Связь установлена»

Проверка услуг оператора

SIM активирована

Проверьте настройки GPRS оператора

Услуга передача данных подключена

Положительный баланс

Установки GPRS сети операторов, записанные в навигатор:

Оператор	**Megafon**	**Beeline**	**MTS**
APN	internet	internet.beeline.ru	internet.mts.ru
Номер	*99***1#	*99***1#	*99***1#
Логин	gdata	beeline	mts
Пароль	gdata	beeline	mts